

### PLAN FUNDAȚIE

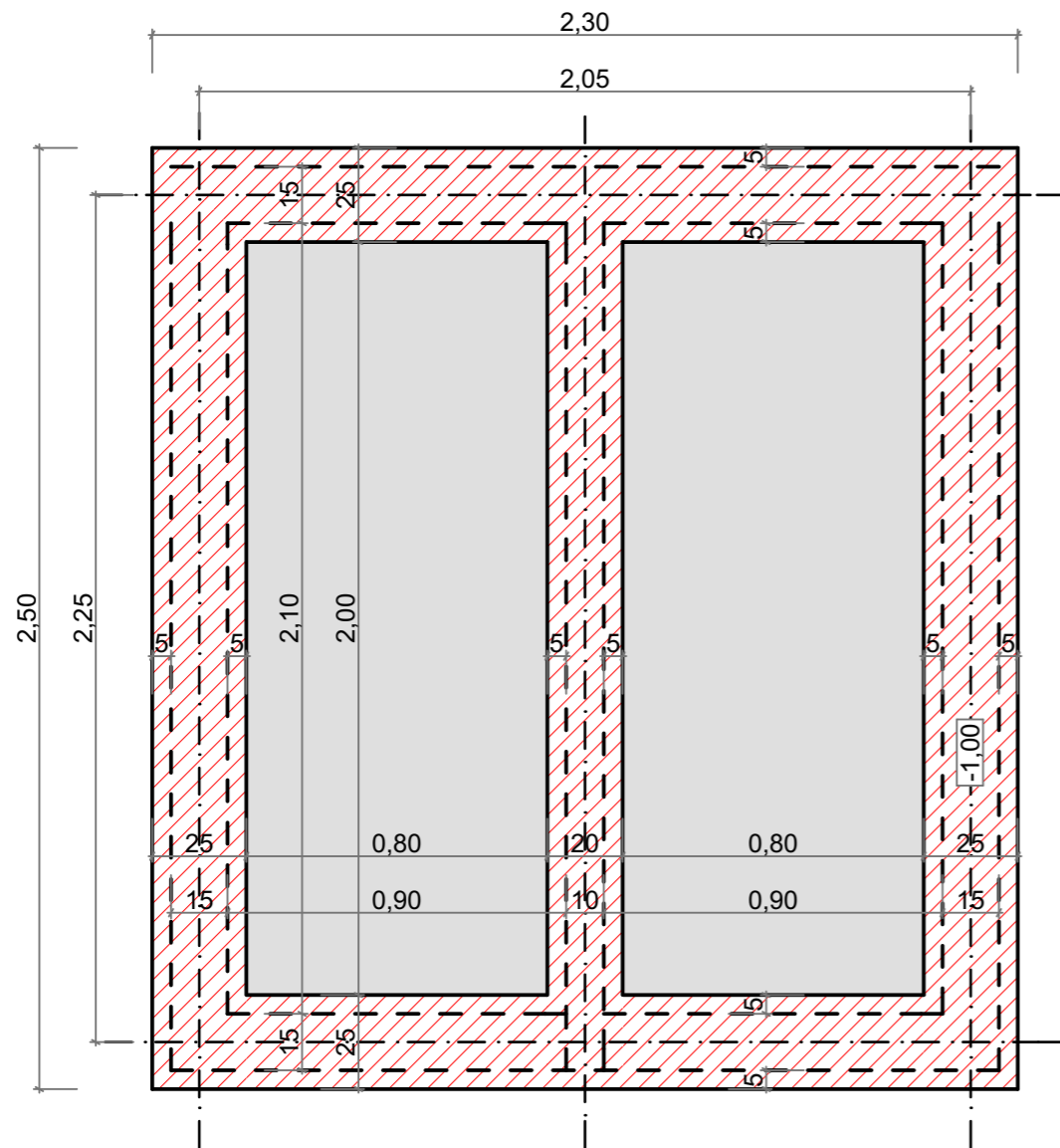

### SECȚIUNE 1-1

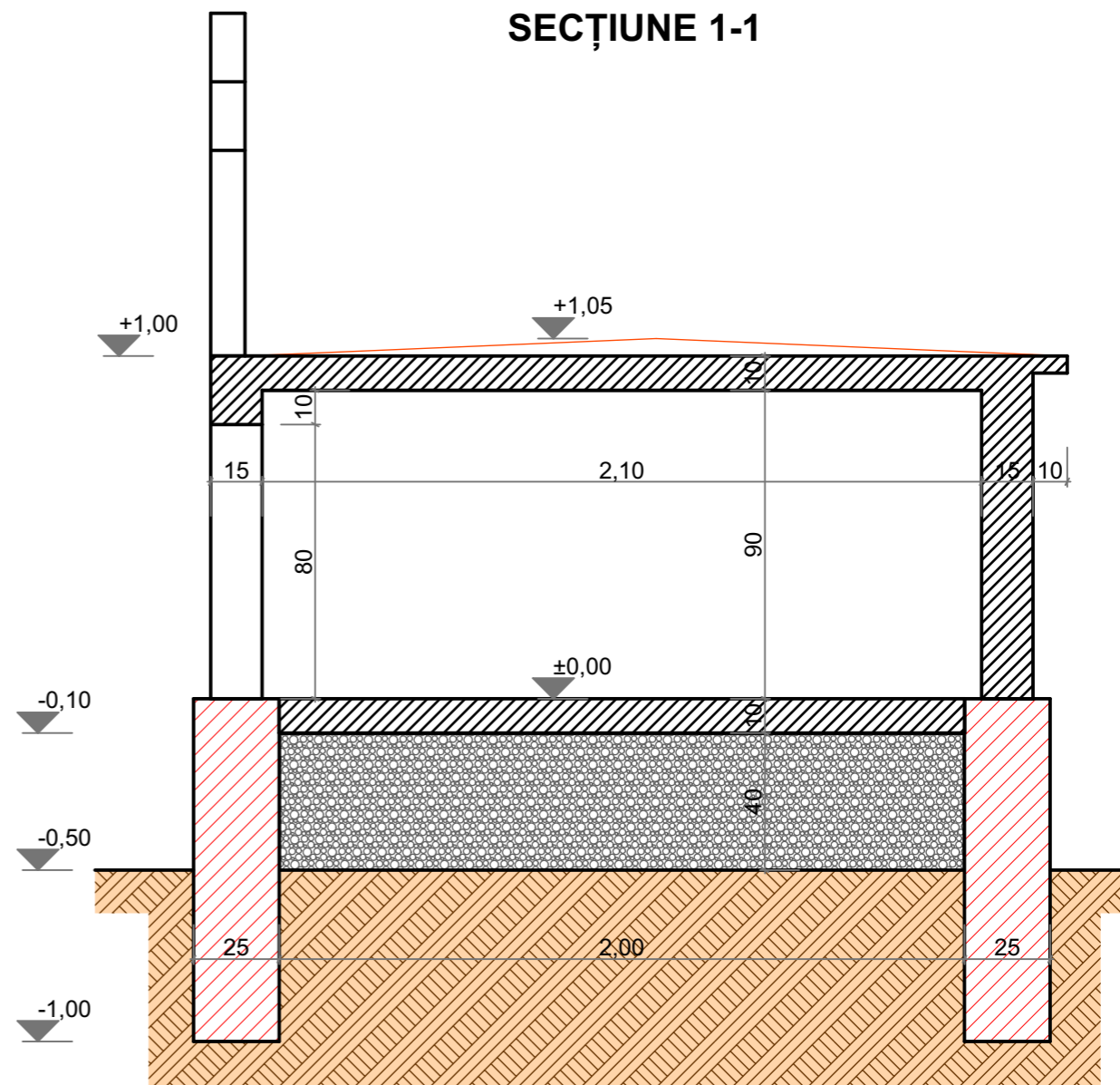

|   |                          |           |   |   |                 |
|---|--------------------------|-----------|---|---|-----------------|
|  <p style="text-align: center;">SERVICIUL PUBLIC<br/>„DIRECȚIA PENTRU ÎNTREȚINEREA ȘI REPARAREA<br/>PATRIMONIULUI CONSILIULUI LOCAL, SERVICIUL DE<br/>ILUMINAT PUBLIC ȘI DESZAPEZIRE”<br/>Bulevardul Muncii, Nr.25, 320200, Reșița, Jud. Caraș-Severin, ROMANIA<br/>tel.:+040255220200 fax:+040255229109<br/>C.U.I. 15082947</p>  |                          |           | Beneficiar : <b>POPESCU ION</b><br>Reșița, Str. , bl. 0, sc. 0, ap. 0 |   |                 |
| <b>Compartiment Investiții, Tehnic</b>  |                          |           | Titlu proiect : Cavou 2 locuri de veci<br>în Cimitirul nr. 0, Reșița  |   |                 |
| Specificație  | Nume                     | Semnătura | Scara :<br>1 : 20   | Titlu planșă :<br>Plan fundație<br>Secțiune 1-1 | Faza :<br>DT    |
| Proiectat   | ing. Țeicu Romulus       |           |   |   |                 |
| Desenat   | ing. Țeicu Romulus       |           |   |   |                 |
| Verificat   | ing. Mihăilescu Adrieana |           | Data :<br>2018  | Nr. pr. :<br>R - 000 - 2018                     | Nr. pl. :<br>01 |
| Aprobat   | ing. Apostol Ovidiu      |           |   |   |                 |